

LOTE: Gleba A e Gleba B

QUADRA: 407

VILA: Vila Rio Branco

BAIRRO:

matricula nº-34.968

matricula nº-34.969

Av. Prefeito Ronie Cardoso

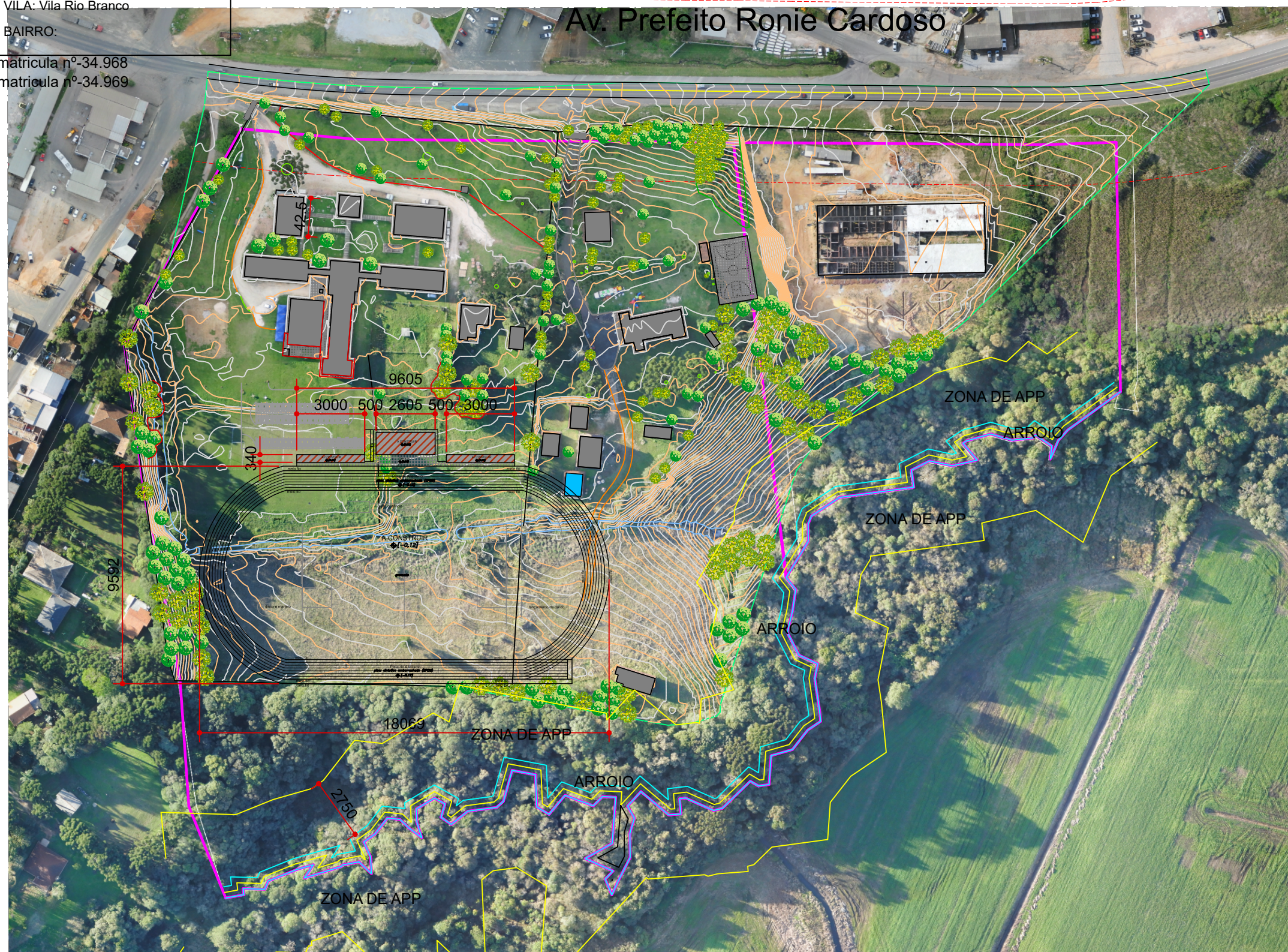

Situação

Escala: 1/2000

ESTATÍSTICA

1 - ZONEAMENTO	2 - NATUREZA	3 - FINALIDADE	4 - TIPO DE CONSTRUÇÃO	
ZR-1	ALVENARIA	PÚBLICA	COMUNITÁRIO	
5 - DESCRIÇÃO DA OBRA		AMPLIAÇÃO		
6 - LOTE	7 - QUADRA	8 - VILA	9 - BAIRRO	
gleba A e Gleba B	407	RIO BRANCO	-	
10 - ÁREA DO LOTE		11-ALTURA MÁXIMA NA DIVISA		12-NÚMERO DE PAVIMENTOS
103.589,15m ²		-		01
ÁREA	EXISTENTE	A CONSTRUIR DESCOBERTA	A CONSTRUIR	TOTAL DE CONSTRUÇÃO
TOTAL	3.067,88 m ²	459,29 m ²	459,29 m ²	3.527,17 m ²
ÚTIL	2.761,09 m ²	400,68 m ²	400,68 m ²	3.161,77 m ²
19 - TAXA DE OCUPAÇÃO		3,4%		
20 - COEFICIENTE DE APROVEITAMENTO		0,03		
21 - TAXA DE PERMEABILIDADE		81,23%		



PREFEITURA MUNICIPAL DE CASTRO

PRAÇA PEDRO KALED, 22 - CASTRO - PARANÁ FONE: (42) 2122-5000

SECRETARIA MUNICIPAL DE PLANEJAMENTO E DESENVOLVIMENTO URBANO -SMPDU- FONE:(42) 2122-5058

OBRA

PISTA DE ATLETISMO E I.S.

LOCAL

AV. PREFEITO RONIE CARDOSO n° 740 - VILA RIO BRANCO - CASTRO PR - CEP: 84174-105

FINALIDADE

AMPLIAÇÃO

RESP. TÉCNICO PROJETO

RESP. TÉCNICO EXECUÇÃO

PROPRIETÁRIO

ESCALA

Indicada

DATA

OUTUBRO/2025

DESENHO

DAISY

REVISÃO 01

CONTEÚDO

PLANTA DE COBERTURA / ELEVAÇÃO
FRONTAL / ELEVAÇÃO LATERAL
ESQUERDA

PRANCHA

01/06