



Câmara Municipal de Castro

ESTADO DO PARANÁ

Indicação nº 159/2025



Súmula: *Indica a necessidade de realizar manutenção de lombada na estrada da Santa Rita, neste município.*

Senhor Presidente,

Indico a **Secretaria Municipal de Infraestrutura e Meio Ambiente**, a necessidade de realizar manutenção de lombada na estrada da Santa Rita, neste município, conforme fotos e croqui anexo.

JUSTIFICATIVA

Recebemos solicitação de moradores da Santa Rita, os quais relatam que precisa de uma manutenção em lombada existente já próxima a igreja, porém com altura ineficaz para fazer com que os veículos reduzam a velocidade devida estar fora do padrão de altura.

Os carros passam em alta velocidade, não respeitam as pessoas que andam a pé nas laterais da estrada. Recentemente teve um caso de um senhor que relatou o caso de um que um veículo que passou em alta velocidade e que ele teve que se jogar na valeta para não ser atropelado, pedimos então uma atenção especial a essa demanda, o pedido da comunidade que busca maior segurança ao transitar pela via.

Anexo o fotos e croqui do local.

Sala das Sessões da Câmara Municipal, em 10 de abril de 2025.

Assinado eletronicamente por:
ALDORI JOSÉ CORSO
Data: 10/04/2025 14:22 -03:00

Dr. Aldori
Vereador





Câmara Municipal de Castro

ESTADO DO PARANÁ

CROQUI DO LOCAL

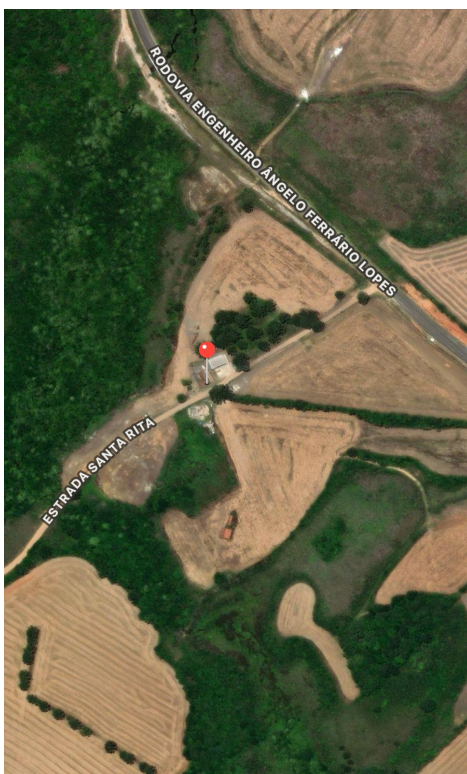

Sala das Sessões da Câmara Municipal, em 10 de abril de 2025.

Assinado eletronicamente por:
ALDORI JOSÉ CORSO
Data: 10/04/2025 14:22 -03:00

Dr. Aldori
Vereador





MANIFESTO DE ASSINATURAS



Código de validação: H2MWK-FXJ7W-MFK5N-TASNF

Tipo de assinatura: Simples

Esse documento foi assinado pelos seguintes signatários nas datas indicadas (Fuso horário de Brasília):

✓ ALDORI JOSÉ CORSO em 10/04/2025 14:22 - Assinado eletronicamente

Endereço IP	Geolocalização
179.189.26.169	Não disponível
Autenticação	aldori@castro.pr.leg.br (Verificado)
Login	
5JvoO2wkB3PGny1uXcVpJN9FcbxlyWkmENc5RDPVlac=	
SHA-256	

✓ ALDORI JOSÉ CORSO em 10/04/2025 14:22 - Assinado eletronicamente

Endereço IP	Geolocalização
179.189.26.169	Não disponível
Autenticação	aldori@castro.pr.leg.br (Verificado)
Login	
GeUULBHzROA8tBOxeoRBwjiJ2fs8uueKzXp27RzKfLY=	
SHA-256	

✓ Recepção em 10/04/2025 14:27 - Assinado eletronicamente

Endereço IP	Geolocalização
179.189.26.169	Lat: -24,796839 Long: -50,007868
	Precisão: 1198 (metros)
Autenticação	recepcao@castro.pr.leg.br (Verificado)
Login	
hBySbhMJpatJPdC7BgBrJW4QgxhxvLNSjDN4IPiVCZw=	
SHA-256	

Para verificar as assinaturas, acesse o link direto de validação deste documento:

<https://www.dropsigner.com/validate/H2MWK-FXJ7W-MFK5N-TASNF>

Ou acesse a consulta de documentos assinados disponível no link abaixo e informe o código de validação:

<https://www.dropsigner.com/validate>