



Câmara Municipal de Castro

ESTADO DO PARANÁ

INDICAÇÃO nº 226/2025

SÚMULA: Indica a necessidade de conserto do manilhamento Da Rua Lothario Machado de Souza e da respectiva ligação com o Colégio Estadual do Campo Prof. Edina Woellner Sviercoski, nesta cidade.

Senhor Presidente,

Indico ao Secretário Municipal de Infraestrutura e Meio Ambiente, a necessidade de conserto do manilhamento da Rua Lothario Machado de Souza e da respectiva ligação com o Colégio Estadual do Campo Prof. Edina Woellner Sviercoski, Distrito do Abapã, nesta cidade, como consta destacado no croqui em anexo.

JUSTIFICATIVA

Tal solicitação se faz necessária em razão dos inúmeros transtornos causados à população local. A água que sai da escola está indo direto para a Rua Lothario Machado de Souza que acaba ficando empoçada causando mau cheiro e a erosão do solo. Além disso, o problema compromete a segurança de pedestres e motoristas que trafegam pela via, aumentando o risco de acidentes.

O reparo imediato é fundamental para garantir a adequada drenagem das águas pluviais, preservando a infraestrutura urbana e promovendo melhores condições de higiene, segurança e mobilidade para os moradores da região.

Visando o bem estar dos moradores é que faço esta indicação.

Sala das Sessões da Câmara Municipal, em 12 de maio de 2025.

Documento assinado eletronicamente por Jhonnathan de Sousa Flugel, Vereador da Câmara Municipal de Castro, conforme autorizado pela Resolução nº 07/2021.



Jhonnathan Flugel
Vereador

CROQUI:

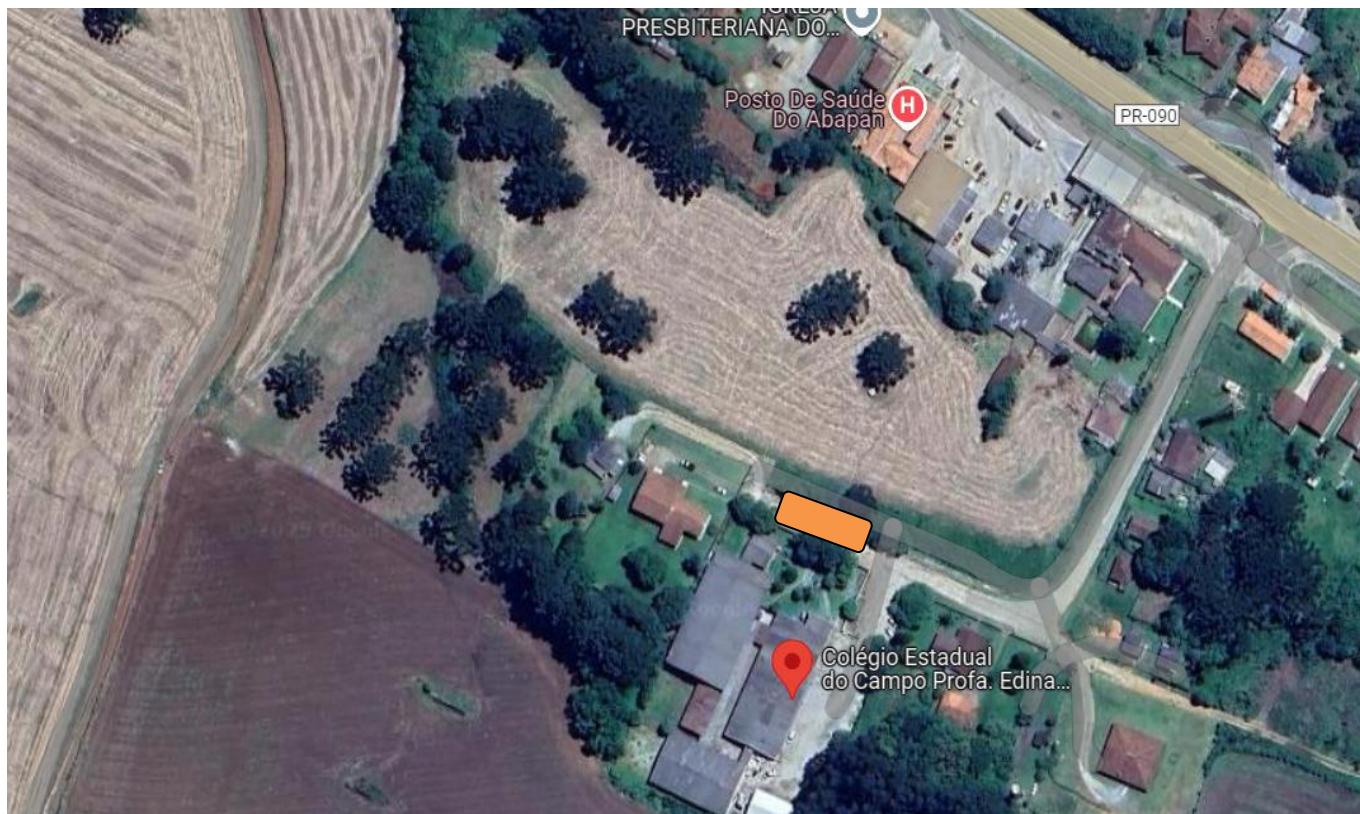



MANIFESTO DE ASSINATURAS



Código de validação: 233BA-M9E9G-UHAFY-623AC

Tipo de assinatura: Simples

Esse documento foi assinado pelos seguintes signatários nas datas indicadas (Fuso horário de Brasília):

✓ JHONNATHAN DE SOUSA FLUGEL em 12/05/2025 16:45 - Assinado eletronicamente

Endereço IP	Geolocalização
179.189.26.169	Lat: -24,790294 Long: -49,987984
	Precisão: 3197 (metros)
Autenticação	jflugel@castro.pr.leg.br (Verificado)
Login	
Zjq9CmNqw6Urtiwn9Oy05HAJyxID6mten4pnINIABQA=	
SHA-256	

Para verificar as assinaturas, acesse o link direto de validação deste documento:

<https://www.dropsigner.com/validate/233BA-M9E9G-UHAFY-623AC>

Ou acesse a consulta de documentos assinados disponível no link abaixo e informe o código de validação:

<https://www.dropsigner.com/validate>