



Câmara Municipal de Castro

ESTADO DO PARANÁ

GABINETE DO VEREADOR KLEBER ROBERTO SVIERCOSKI

Indicação nº 254/2025



SÚMULA: *Indica a colocação de placas indicativas nos trevos de acesso às comunidades de Herval dos Lima e Olho d'Água do Canha*

Senhor Presidente,

Indico ao Prefeito Municipal e a Secretaria de Segurança Pública, a necessidade de colocação de placas indicativas nos trevos de acesso às comunidades de Herval dos Lima e Olho d'Água do Canha, conforme croqui anexo.

JUSTIFICATIVA

A presente indicação visa atender a uma demanda dos moradores, motoristas e visitantes que trafegam pela região. A ausência de sinalização adequada no trevo mencionado tem causado dúvidas quanto ao sentido correto para acesso às localidades de Herval dos Lima e Olho d'Água do Canha, principalmente para quem não é da região.

Além de facilitar a orientação dos condutores, a instalação da placa trará maior segurança no trânsito local e contribuirá para a valorização e melhor identificação dessas comunidades rurais.

Diante do exposto, solicito a atenção do Poder Executivo para que sejam tomadas as providências cabíveis com a maior brevidade possível.

Sala das Sessões da Câmara Municipal, em 19 de maio de 2025.



Documento assinado eletronicamente por **Kleber Roberto Sviercoski**, Vereador da Câmara Municipal de Castro, conforme autorizado pela Resolução nº 07/2021.

Assinado eletronicamente por:

Kleber Roberto Sviercoski

Data: 19/05/2025 15:13:28 -03:00



Kleber Roberto Sviercoski

Vereador



Câmara Municipal de Castro

ESTADO DO PARANÁ

GABINETE DO VEREADOR KLEBER ROBERTO SVIERCOSKI

CROQUI

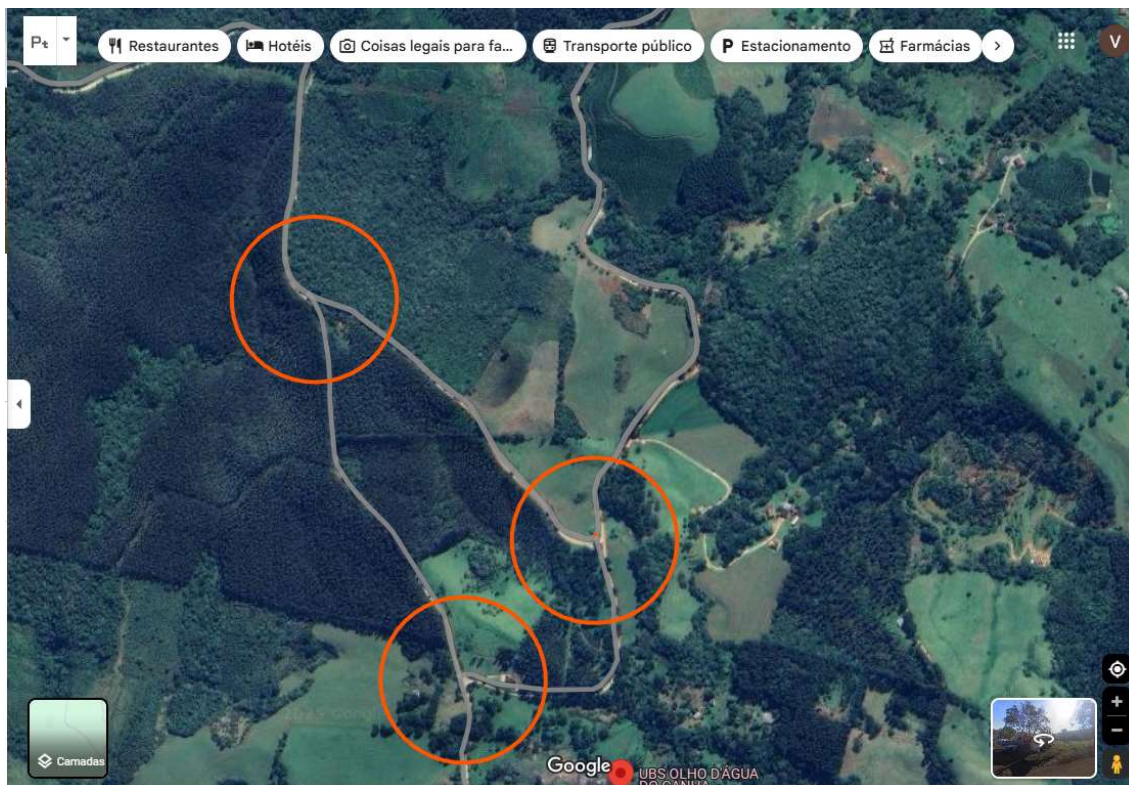



MANIFESTO DE ASSINATURAS



Código de validação: FV6PB-96VLC-7FTSS-XNCKD

Tipo de assinatura: Avançada

Esse documento foi assinado pelos seguintes signatários nas datas indicadas (Fuso horário de Brasília):

✓ Kleber Roberto Sviercoski em 19/05/2025 15:13 - Assinado eletronicamente

Endereço IP	Geolocalização
179.189.26.169	Lat: -24,791520 Long: -49,988625
	Precisão: 3129 (metros)
Autenticação	kleber@castro.pr.leg.br (Verificado)
Login	
TQZML1x0P1GmupOZa/J8f+dDhxLR6Qv35MWV1KFnM6Y=	
SHA-256	

✓ Recepção em 19/05/2025 15:16 - Assinado eletronicamente

Endereço IP	Geolocalização
179.189.26.169	Lat: -24,791520 Long: -49,988625
	Precisão: 3129 (metros)
Autenticação	recepcao@castro.pr.leg.br (Verificado)
Login	
9C0ISzDKSZPxAdxKezXOpooTTYMq9O8yU3qfykVEPXU=	
SHA-256	

Para verificar as assinaturas, acesse o link direto de validação deste documento:

<https://www.dropsigner.com/validate/FV6PB-96VLC-7FTSS-XNCKD>

Ou acesse a consulta de documentos assinados disponível no link abaixo e informe o código de validação:

<https://www.dropsigner.com/validate>