



Câmara Municipal de Castro

ESTADO DO PARANÁ

GABINETE DO VEREADOR PROFESSOR PANDORFF

Indicação nº 263/2025



Súmula: *Indica a necessidade de instalação de lombada, na Estrada do Fundão, entre a Igreja Bom Jesus e a pedreira, no interior do município.*

Senhor Presidente

Indico ao **Prefeito Municipal e ao Secretário Municipal de Infraestrutura e Meio Ambiente**, a necessidade de instalação de lombada na Estrada do Fundão, entre a Igreja Bom Jesus e a pedreira, no interior do município.

JUSTIFICATIVA

Encaminho esta Indicação em atendimento às solicitações dos moradores da localidade, que expressam a necessidade urgente de medidas para reduzir a velocidade dos veículos e principalmente caminhões que transitam por esta rua. A implementação de redutores de velocidade ao longo do trajeto contribuiria significativamente para a segurança dos munícipes, minimizando os riscos de atropelamentos e acidentes. É imperativo que adotemos medidas eficazes para garantir a proteção de todos que utilizam esta via, promovendo um ambiente mais seguro para pedestres e motoristas.

Diante do exposto, solicito a consideração desta proposta para a instalação de redutores de velocidade, visando atender às demandas da comunidade e assegurar a integridade de todos os cidadãos.

Sala das Sessões da Câmara Municipal, em 23 de maio de 2025.

 Documento assinado eletronicamente por Renato Oscar da Silva Cordeiro, Vereador da Câmara Municipal de Castro, conforme autorizado pela Resolução nº 07/2021.

Assinado eletronicamente por:
Renato Oscar da Silva Cordeiro
Data: 23/05/2025 15:54:46 -03:00



Profº Pandorff
Vereador



Câmara Municipal de Castro

ESTADO DO PARANÁ

GABINETE DO VEREADOR PROFESSOR PANDORFF

CROQUI

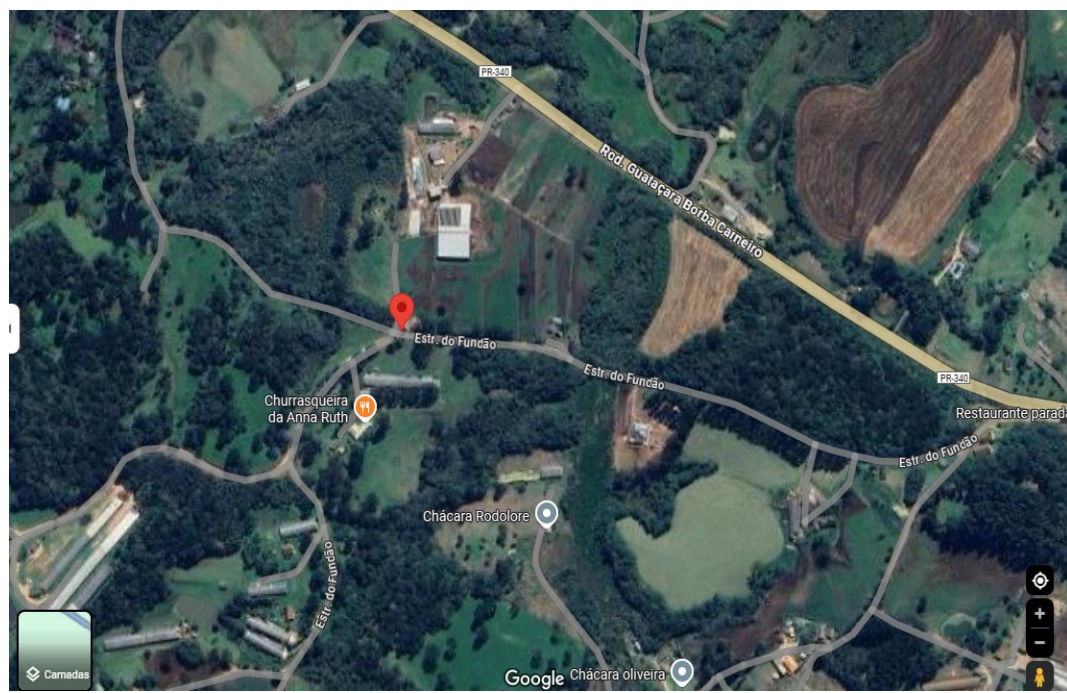



MANIFESTO DE ASSINATURAS



Código de validação: CQDSK-LPSTC-DANXG-48A38

Tipo de assinatura: Avançada

Esse documento foi assinado pelos seguintes signatários nas datas indicadas (Fuso horário de Brasília):

✓ Renato Oscar da Silva Cordeiro em 23/05/2025 15:54 - Assinado eletronicamente

Endereço IP	Geolocalização
179.189.26.169	Não disponível
Autenticação	renato@castro.pr.leg.br (Verificado)
Login	
ASYLuQnCWcl75kxs/lqo/LEszAtGJvAxzhNGu5ddL18=	
SHA-256	

✓ Recepção em 23/05/2025 16:09 - Assinado eletronicamente

Endereço IP	Geolocalização
179.189.26.169	Lat: -24,792760 Long: -49,987984
	Precisão: 3114 (metros)
Autenticação	recepcao@castro.pr.leg.br (Verificado)
Login	
XmZiGDJfxt7gh011S/W1MmivivnCyFzMzJbqwj3Q8rA=	
SHA-256	

Para verificar as assinaturas, acesse o link direto de validação deste documento:

<https://www.dropsigner.com/validate/CQDSK-LPSTC-DANXG-48A38>

Ou acesse a consulta de documentos assinados disponível no link abaixo e informe o código de validação:

<https://www.dropsigner.com/validate>